Data presentazione:15/07/1987 - Data: 09/01/2017 - n. T153924 - Richiedente: DLLGPP64C58A222C

MODULARIO F rig rend 497

Mod B (*Nuovo Catasto Edilizio Urbano*)

MINISTERO DELLE FINANZE

DIREZIONE GENERALE DEL CATASTO E DEI SERVIZI TECNICI ERARIALI

Lire 150

26 NUOVO CATASTO EDILIZIO URBANO

(*R. DECRETO-LEGGE 13 APRILE 1939, N. 652*)

Planimetria dell'immobile situato nel Comune di SAN MINIATO *Via* DALMAZIA 56

Ditta ~~DEMANIO DELLO STATO (Ramo Lavori Pubblici)~~

Allegata alla dichiarazione presentata all'Ufficio Tecnico Erariale di PISA

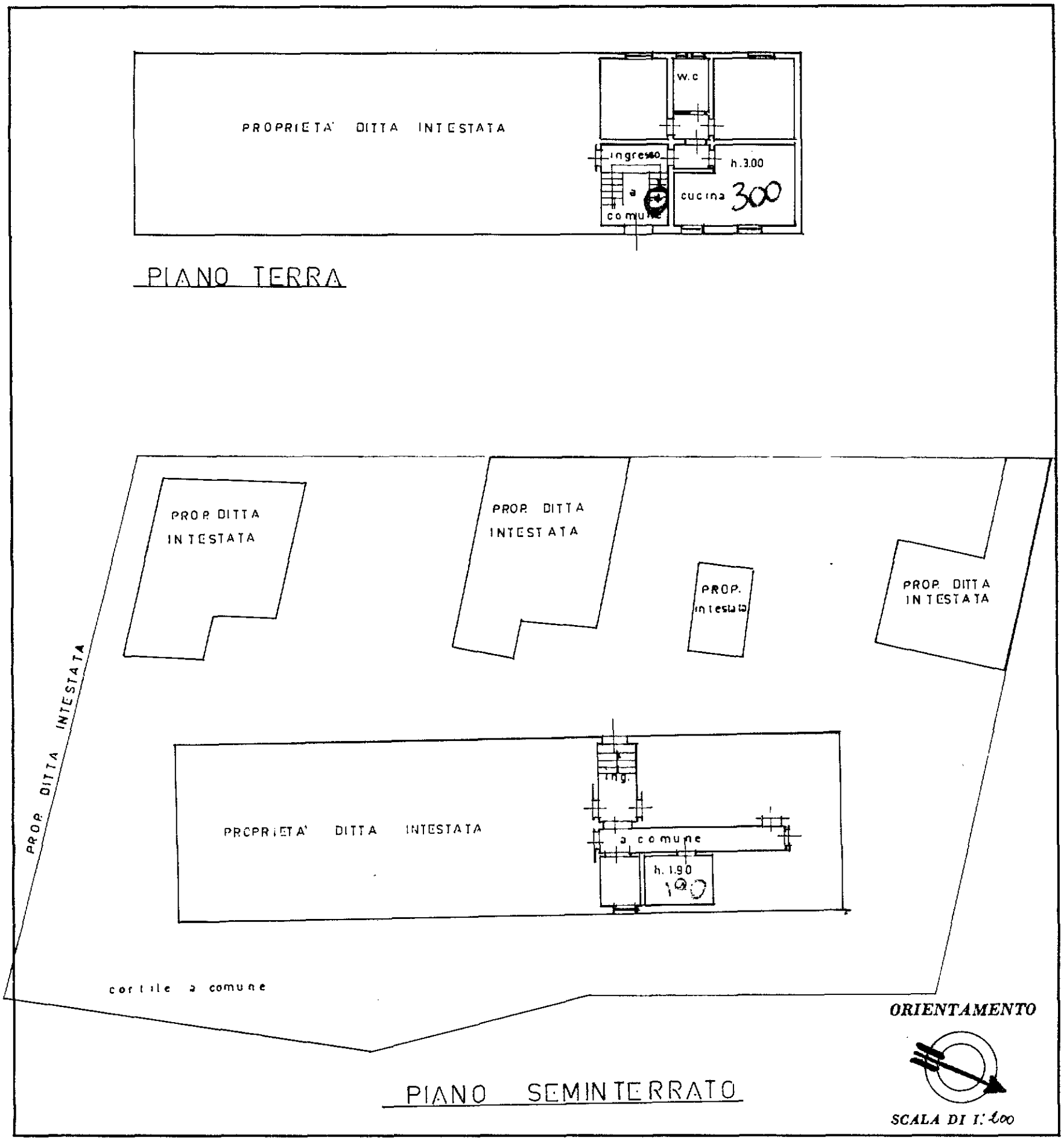

SPAZIO RISERVATO PER LE ANNOTAZIONI D'UFFICIO	
DATA	Foglio 44 Part.177/sub.2 "A"
PROT. N°	Mod. 97 n. 1049 in data 15 LUG. 1987 Busta n. 1045

Compilata dal Geom. Provenzano Liborio
(*Titolo, nome e cognome del tecnico*)

Iscritto all'Albo de Geometri

della Provincia di Pisa

DATA 23 APR. 1987

Firma: Provenzano Liborio

F.I.S. OFFICINA C.V. ROMA

Data presentazione:15/07/1987 - Data: 09/01/2017 - n. T153924 - Richiedente: DLLGPP64C58A222C
Totale schede: 1 - Formato di acquisizione: A3(297x420) - Formato stampa richiesto: A3(297x420)
Ultima planimetria in atti

Catasto dei Fabbricati - Situazione al 09/01/2017 - Comune di SAN MINIATO (I046) - < Foglio: 44 - Particella: 177 - Subalterno: 2 >
VIA DALMAZIA piano: T-S1;
1mm 10 metri